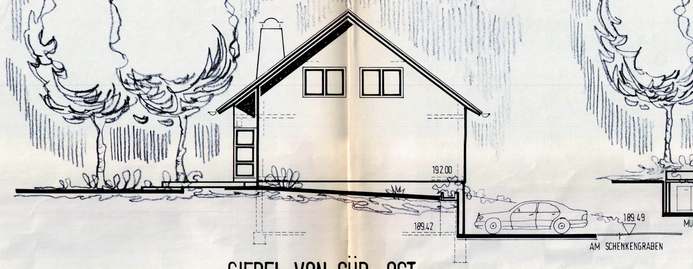

GIEBEL VON SÜD - OST

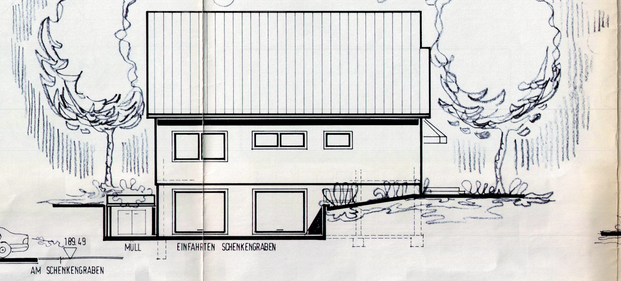

STRASSENANSICHT VON OST

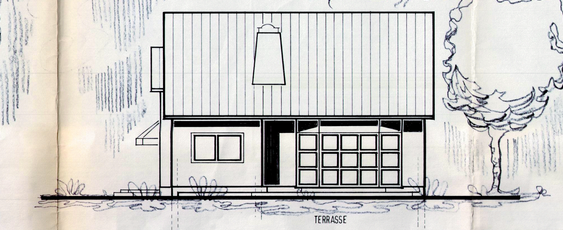

GARTENANSICHT VON SÜD - WEST

GIEBEL VON NORD - WEST

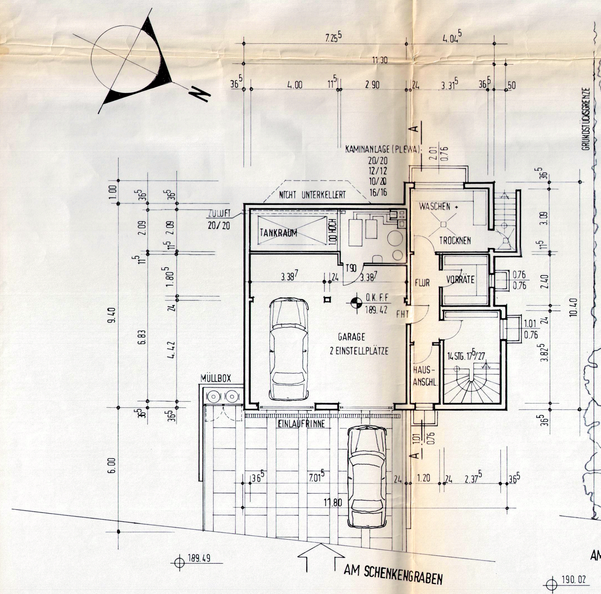

UNTERGESCHOSS

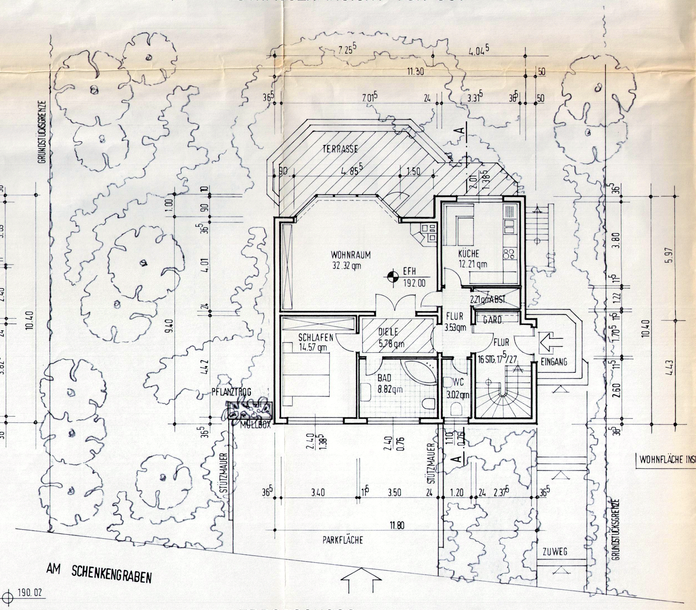

ERDGESCHOSS WOHNFLÄCHE 82.46 qm

WOHNFLÄCHE INSGESAMT 150.06 qm

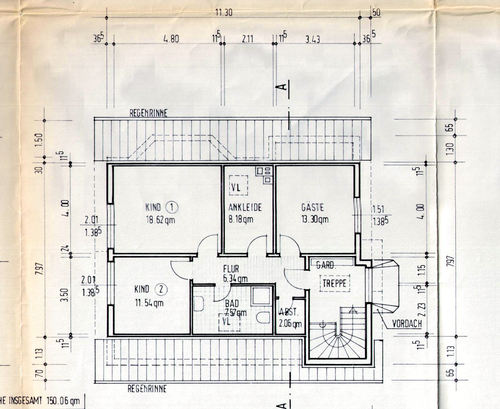

DACHGESCHOSS WOHNFLÄCHE 67.60 qm

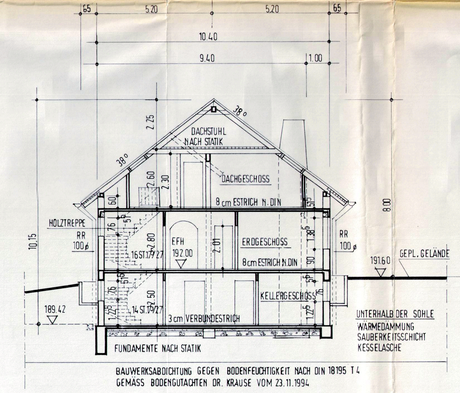

BAUWERKSABDICHTUNG GEGEN BODENFEUCHTIGKEIT NACH DIN 18195 T.4
GEMÄSS BODENGUTACHTEN DR. KRAUSE VOM 23.11.1994

SCHNITT A·A

FÜR DIESES DOKUMENT BEHALTEN WIR UNS ALLE RECHTE VOR. OHNE UNSERE VORHERIGE ZUSTIMMUNG DARF DAS DOKUMENT WEDER VERVIELFÄLTIGT NOCH DRITTEN ZUGÄNGLICH GEMACHT ODER IN ANDERER WEISE MISSBRÄUCHLICH VERWENDET WERDEN. ZUWIDERHANDLUNGEN VERPFLICHTEN ZU SCHADENERSATZ UND KÖNNEN STRAFRECHTLICHE FOLGEN HABEN.

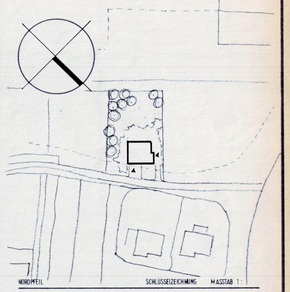

NORDPFEIL SCHLÜSSELZEICHNUNG MASSTAB 1:

BAUAMTLICHE VERMERKUNGEN

DIESE ZEICHNUNG IST NUR IN VERBINDUNG MIT DER GEPRÜFTEN STATIK GÜLTIG ! AUSSER DIESER ZEICHNUNG SIND DIE AUSSCHREIBUNG, DIE STAT. BERECHNUNGEN MIT POSITIONS - SCHAL - UND BEWEHRUNGSPLÄNEN SOWIE DIE SCHLITZ - DURCHBRUCHS - UND AUSSPARUNGSPLÄNE DER BEAUFTRAGTEN INGENIEURE VERBINDLICH. ES KANN KEINE GEWÄHR DAFÜR ÜBERNOMMEN WERDEN, DASS DAS DARGESTELLTE BAUGELÄNDE FREI VON UNTERIRDISCHEN LEITUNGEN UND BAUWERKEN IST. DIE KANALANLAGEN BEDÜRFEN DER ERGÄNZUNG UND ÜBERPRÜFUNG DURCH DAS KANALBAUAMT ODER DURCH DEN ÖFFENTLICH BESTELLTEN VERMESSUNGSINGENIEURS.

BAUAUSFÜHRUNG LAUT BAUGENEHMIGUNG NUR NACH BAUAMTLICHER ODER BAUAUFSICHTLICHER GENEHMIGUNG GESTATTET

ZEICHENERKLÄRUNG / LEGENDE

GRAU	BESTEHENDE BAUTEILE	BRAUN	GEWACHSENES ERDREICH
GELB	ABBRUCHREIFENDE BAUTEILE		MAUERWERK
ROT	NEUZUERRICHTENDE BAUTEILE		STAHL
	BEWEHRTER BETON		HOLZ
	UNBEWEHRTER BETON		PUTZ / MÖRTEL

SÄMTLICHE MASSE SIND AN ORT UND STELLE VERANTWORTLICH ZU PRÜFEN WEGEN AB-WEICHUNGEN BITTE SCHLEUNIG BEKANNTMACHEN SIND

ARCHITEKTURBÜRO
AS
HANS - HEINZ STEINBACH
ARCHITEKT BDB VFA AK
WIESERT WEG 14
D - 4300 ESSEN 1
RUF (0201) 76 14 21
TELEFAX (0201) 76 20 32
BUND DEUTSCHER BAUM ARCH. BDB.
VERENIGUNG FREI - SCHAFFENDER ARCH.
ZV ZENTRALVERENIGUNG DER ARCH. DEUTSCHLANDS
STÄDTEBAU LANDESPLANUNG ÖRTLICHE RAUMPLANUNG INTERGRIERTE ÖKOLOGIE UMWELT - PLANUNG ADMINISTRATIVE INDUSTRIE - PLANUNG INTERNATIONALE PROJEKT - PLANUNG MITGLIED IM VDI E.V. AK ARCH. - KAMMER NORDRHEIN - WESTFALEN

BAUHERRSCHAFT
UWE SCHMIDT
PAPPELSTR 20
04600 ALTENBURG / THÜR

BAUHERRSCHAFT SIGN. ARCHITEKT SIGN.

ARCHITEKTENKAMMER NORDRHEIN-WESTFALEN
Hans Steinbach
Architekt

ZEICHNUNGSTITEL

GRUNDRISSE, SCHNITT U. ANSICHTEN

BEARBEITUNGSSTUFE	GENEHMIGUNGSPLANUNG		
MASSTAB	1:100	BLATTGRÖSSE	120 / 60
GEZEICHNET	H. ST.	MASSE IN	MV MM CM DM M KM
GEPRÜFT	H. ST.	DATUM	7.5.1994

PROJEKT / BV
NEUBAU WOHNGEBÄUDE
AM SCHENKENGRABEN
04600 ALTENBURG / THÜR

PROJEKTZEICHEN
NB SCH

Gehört zur Baugenehmigung
Nr. 250/94A
Altenburg, den 11.8.95
Stadtverwaltung

ZEICHNUNGS NR	BEARBEITUNGSSTAND	ZU ZEICHNUNGS NR
2a	18.4.1995	2